

## 2 ระบบสารสนเทศเกี่ยวกับผู้เรียน

### 2.1 ผลสัมฤทธิ์ทางการเรียนของผู้เรียน

ผลสัมฤทธิ์ทางการเรียน 8 กลุ่มสาระการเรียนรู้ทุกระดับชั้น (ป.1-ป.6, ม.1-ม.3) ปีการศึกษา 2559

กลุ่มสาระการเรียนรู้	ชั้นประถมศึกษาปีที่ 1									จำนวน นร.ที่ ได้ระดับ 3 ขึ้นไป	ร้อยละ นร. ที่ได้ระดับ 3 ขึ้นไป
	จำนวน ที่เข้า สอบ	จำนวนนักเรียนที่มีผลการเรียนรู้									
		0	1	1.5	2	2.5	3	3.5	4		
ภาษาไทย	159	0	11	14	9	21	15	18	71	104	65.41
คณิตศาสตร์	159	0	5	8	3	12	21	23	87	131	82.39
วิทยาศาสตร์	159	0	2	12	17	18	29	24	57	110	69.18
สังคมศึกษา ฯ	159	0	0	0	13	29	32	32	53	117	73.58
ประวัติศาสตร์	159	0	0	2	17	36	33	32	39	104	65.41
สุขศึกษาและพลศึกษา	159	0	0	0	0	2	5	31	121	157	98.74
ศิลปะ	159	0	0	0	1	11	24	35	88	147	92.45
การงานอาชีพฯ	159	0	0	5	22	28	21	31	52	104	65.41
ภาษาต่างประเทศ	159	0	0	1	8	29	47	23	51	121	76.10

กลุ่มสาระการเรียนรู้	ชั้นประถมศึกษาปีที่ 2									จำนวน นร.ที่ ได้ระดับ 3 ขึ้นไป	ร้อยละ นร. ที่ได้ระดับ 3 ขึ้นไป
	จำนวน ที่เข้า สอบ	จำนวนนักเรียนที่มีผลการเรียนรู้									
		0	1	1.5	2	2.5	3	3.5	4		
ภาษาไทย	154	0	0	5	21	24	25	26	53	104	67.53
คณิตศาสตร์	154	0	0	5	22	37	25	23	42	90	58.44
วิทยาศาสตร์	154	0	2	25	21	21	22	27	36	85	55.19
สังคมศึกษา ฯ	154	0	0	5	25	43	17	18	46	81	52.60
ประวัติศาสตร์	154	0	1	8	25	27	20	19	54	93	60.39
สุขศึกษาและพลศึกษา	154	0	0	0	0	3	3	8	140	151	98.05
ศิลปะ	154	0	0	0	2	8	8	41	95	144	93.51
การงานอาชีพฯ	154	0	0	0	0	7	33	36	78	147	95.45
ภาษาต่างประเทศ	154	0	0	0	7	35	49	19	44	112	72.73

กลุ่มสาระการเรียนรู้	ชั้นประถมศึกษาปีที่ 3									จำนวน นร.ที่ได้ ระดับ 3 ขึ้นไป	ร้อยละ นร.ที่ได้ ระดับ 3 ขึ้นไป
	จำนวน ที่เข้า สอบ	จำนวนนักเรียนที่มีผลการเรียนรู้									
		0	1	1.5	2	2.5	3	3.5	4		
ภาษาไทย	170	0	1	13	26	19	38	29	44	111	65.29
คณิตศาสตร์	170	0	7	21	20	29	24	28	41	93	54.71
วิทยาศาสตร์	170	0	5	19	26	31	38	32	19	89	52.35
สังคมศึกษา ฯ	170	0	2	4	7	27	31	25	74	130	76.47
ประวัติศาสตร์	170	0	7	12	14	28	21	33	55	109	64.12
สุขศึกษาและพลศึกษา	170	0	0	0	0	3	3	4	160	167	98.24
ศิลปะ	170	0	0	0	1	3	20	52	94	166	97.65
การงานอาชีพฯ	170	0	0	0	0	3	14	43	110	167	98.24
ภาษาต่างประเทศ	170	0	6	31	15	22	28	25	43	96	56.47

กลุ่มสาระการเรียนรู้	ชั้นประถมศึกษาปีที่ 4									จำนวน นร.ที่ ได้ระดับ 3 ขึ้นไป	ร้อยละ นร. ที่ได้ระดับ 3 ขึ้นไป
	จำนวน ที่เข้า สอบ	จำนวนนักเรียนที่มีผลการเรียนรู้									
		0	1	1.5	2	2.5	3	3.5	4		
ภาษาไทย	145	0	0	6	29	21	24	27	38	89	61.38
คณิตศาสตร์	145	0	2	9	24	22	18	29	41	88	60.69
วิทยาศาสตร์	145	0	0	8	34	21	17	20	45	82	56.55
สังคมศึกษา ฯ	145	0	6	15	27	19	24	26	28	78	53.79
ประวัติศาสตร์	145	0	5	21	21	15	21	26	36	83	57.24
สุขศึกษาและพลศึกษา	145	0	0	0	0	0	2	7	136	145	100.00
ศิลปะ	145	0	0	0	6	20	36	35	48	119	82.07
การงานอาชีพฯ	145	0	0	0	0	1	14	28	102	144	99.31
ภาษาต่างประเทศ	145	0	8	32	28	14	14	15	34	63	43.45

กลุ่มสาระการเรียนรู้	ชั้นประถมศึกษาปีที่ 5									จำนวน นร.ที่ ได้ระดับ 3 ขึ้นไป	ร้อยละ นร. ที่ได้ระดับ 3 ขึ้นไป
	จำนวน ที่เข้า สอบ	จำนวนนักเรียนที่มีผลการเรียนรู้									
		0	1	1.5	2	2.5	3	3.5	4		
ภาษาไทย	149	0	0	12	18	36	34	33	16	83	55.70
คณิตศาสตร์	149	0	0	8	47	33	21	17	23	61	40.94
วิทยาศาสตร์	149	0	0	33	29	26	30	12	19	61	40.94
สังคมศึกษา ฯ	149	0	0	7	20	11	26	29	56	111	74.50
ประวัติศาสตร์	149	0	27	24	32	25	17	13	11	41	27.52
สุขศึกษาและพลศึกษา	149	0	0	1	3	1	1	28	115	144	96.64
ศิลปะ	149	0	0	0	4	22	33	35	55	123	82.55
การงานอาชีพฯ	149	0	0	0	1	14	25	40	69	134	89.93
ภาษาต่างประเทศ	149	0	0	7	48	33	23	13	25	61	40.94

กลุ่มสาระการเรียนรู้	ชั้นประถมศึกษาปีที่ 6									จำนวน นร.ที่ ได้ระดับ 3 ขึ้นไป	ร้อยละ นร. ที่ได้ระดับ 3 ขึ้นไป
	จำนวน ที่เข้า สอบ	จำนวนนักเรียนที่มีผลการเรียนรู้									
		0	1	1.5	2	2.5	3	3.5	4		
ภาษาไทย	142	0	1	3	13	29	24	28	44	96	67.61
คณิตศาสตร์	142	0	0	13	42	31	22	8	26	56	39.44
วิทยาศาสตร์	142	0	0	1	3	15	32	33	58	123	86.62
สังคมศึกษา ฯ	142	0	0	2	15	22	19	21	63	103	72.54
ประวัติศาสตร์	142	0	0	11	22	19	26	23	41	90	63.38
สุขศึกษาและพลศึกษา	142	0	0	0	1	1	2	20	118	140	98.59
ศิลปะ	142	0	0	1	1	5	17	34	84	135	95.07
การงานอาชีพฯ	142	0	0	0	1	10	28	44	59	131	92.25
ภาษาต่างประเทศ	142	0	0	15	29	21	14	20	43	77	54.23

กลุ่มสาระการเรียนรู้	ชั้นมัธยมศึกษาปีที่ 1 ภาคเรียนที่ 1									จำนวน นร.ที่ ได้ระดับ 3 ขึ้นไป	ร้อยละ นร. ที่ได้ระดับ 3 ขึ้นไป
	จำนวน ที่เข้า สอบ	จำนวนนักเรียนที่มีผลการเรียนรู้									
		0	1	1.5	2	2.5	3	3.5	4		
ภาษาไทย	88	0	0	0	28	30	14	11	5	30	34.09
คณิตศาสตร์	88	0	57	14	12	2	2	1	0	3	3.41
วิทยาศาสตร์	88	0	0	3	25	28	15	4	13	32	36.36
สังคมศึกษา ฯ	88	0	0	0	1	24	41	15	7	63	71.59
ประวัติศาสตร์	88	0	1	7	18	23	13	16	10	39	44.32
สุขศึกษา	88	0	0	0	0	0	0	15	73	88	100.00
พลศึกษา	88	0	0	0	0	0	0	35	53	88	100.00
ศิลปะ	88	0	0	0	0	3	17	30	38	85	96.59
การงานอาชีพฯ	88	0	0	0	0	0	9	23	56	88	100.00
ภาษาต่างประเทศ	88	0	2	28	25	13	12	5	3	20	22.73

กลุ่มสาระการเรียนรู้	ชั้นมัธยมศึกษาปีที่ 1 ภาคเรียนที่ 2									จำนวน นร.ที่ ได้ระดับ 3 ขึ้นไป	ร้อยละ นร. ที่ได้ระดับ 3 ขึ้นไป
	จำนวน ที่เข้า สอบ	จำนวนนักเรียนที่มีผลการเรียนรู้									
		0	1	1.5	2	2.5	3	3.5	4		
ภาษาไทย	86	0	0	5	12	22	19	17	11	47	54.65
คณิตศาสตร์	86	0	1	40	21	13	6	3	2	11	12.79
วิทยาศาสตร์	86	0	0	7	25	19	19	9	7	35	40.70
สังคมศึกษา ฯ	86	0	0	0	5	24	36	11	10	57	66.28
ประวัติศาสตร์	86	0	5	14	23	17	13	13	1	27	31.40
สุขศึกษา	86	0	0	0	0	0	0	0	86	86	100.00
พลศึกษา	86	0	0	0	0	0	0	72	14	86	100.00
ศิลปะ	86	0	0	1	8	24	21	17	15	53	61.63
การงานอาชีพฯ	86	0	0	0	0	0	7	15	64	86	100.00
ภาษาต่างประเทศ	86	0	12	30	16	14	4	3	7	14	16.28

กลุ่มสาระการเรียนรู้	ชั้นมัธยมศึกษาปีที่ 2 ภาคเรียนที่ 1									จำนวน นร.ที่ ได้ระดับ 3 ขึ้นไป	ร้อยละ นร. ที่ได้ระดับ 3 ขึ้นไป
	จำนวน ที่เข้า สอบ	จำนวนนักเรียนที่มีผลการเรียนรู้									
		0	1	1.5	2	2.5	3	3.5	4		
ภาษาไทย	78	0	0	6	26	19	17	7	3	27	34.62
คณิตศาสตร์	78	0	10	23	29	7	4	4	1	9	11.54
วิทยาศาสตร์	78	0	29	19	2	13	10	3	2	15	19.23
สังคมศึกษา ฯ	78	0	0	4	7	12	18	17	20	55	70.51
ประวัติศาสตร์	78	0	0	0	5	12	13	34	14	61	78.21
สุขศึกษา	78	0	0	0	0	0	0	0	78	78	100.00
พลศึกษา	78	0	1	0	0	0	0	52	25	77	98.72
ศิลปะ	78	0	0	4	6	10	16	20	22	58	74.36
การงานอาชีพฯ	78	0	0	0	0	5	13	17	43	73	93.59
ภาษาต่างประเทศ	78	0	11	4	21	18	13	10	1	24	30.77

กลุ่มสาระการเรียนรู้	ชั้นมัธยมศึกษาปีที่ 2 ภาคเรียนที่ 2									จำนวน นร.ที่ ได้ระดับ 3 ขึ้นไป	ร้อยละ นร. ที่ได้ระดับ 3 ขึ้นไป
	จำนวน ที่เข้า สอบ	จำนวนนักเรียนที่มีผลการเรียนรู้									
		0	1	1.5	2	2.5	3	3.5	4		
ภาษาไทย	77	0	0	10	10	16	9	13	19	41	53.25
คณิตศาสตร์	77	0	18	30	24	2	2	0	1	3	3.90
วิทยาศาสตร์	77	0	0	7	34	27	7	1	1	9	11.69
สังคมศึกษา ฯ	77	0	0	1	20	20	18	12	6	36	46.75
ประวัติศาสตร์	77	0	4	12	17	7	19	13	5	37	48.05
สุขศึกษา	77	0	0	0	0	0	1	6	70	77	100.00
พลศึกษา	77	0	0	0	0	0	0	33	44	77	100.00
ศิลปะ	77	0	0	14	17	7	6	13	20	39	50.65
การงานอาชีพฯ	77	0	0	0	0	0	16	10	51	77	100.00
ภาษาต่างประเทศ	77	0	5	7	17	25	11	9	3	23	29.87

กลุ่มสาระการเรียนรู้	ชั้นมัธยมศึกษาปีที่ 3 ภาคเรียนที่ 1									จำนวน นร.ที่ ได้ระดับ 3 ขึ้นไป	ร้อยละ นร. ที่ได้ระดับ 3 ขึ้นไป
	จำนวน ที่เข้า สอบ	จำนวนนักเรียนที่มีผลการเรียนรู้									
		0	1	1.5	2	2.5	3	3.5	4		
ภาษาไทย	68	0	14	5	8	8	8	12	13	33	48.53
คณิตศาสตร์	68	0	15	20	11	7	4	2	9	15	22.06
วิทยาศาสตร์	68	0	0	0	0	2	16	19	31	66	97.06
สังคมศึกษา ฯ	68	0	1	6	13	8	19	13	8	40	58.82
ประวัติศาสตร์	68	0	0	0	8	8	11	16	25	52	76.47
สุขศึกษา	68	0	0	0	0	0	0	11	57	68	100.00
พลศึกษา	64	0	0	0	0	0	0	54	10	64	100.00
ศิลปะ	68	0	0	1	8	9	13	13	24	50	73.53
การงานอาชีพฯ	68	0	0	0	3	8	14	12	31	57	83.82
ภาษาต่างประเทศ	68	0	7	5	11	10	12	11	12	35	51.47

กลุ่มสาระการเรียนรู้	ชั้นมัธยมศึกษาปีที่ 3 ภาคเรียนที่ 2									จำนวน นร.ที่ ได้ระดับ 3 ขึ้นไป	ร้อยละ นร. ที่ได้ระดับ 3 ขึ้นไป
	จำนวน ที่เข้า สอบ	จำนวนนักเรียนที่มีผลการเรียนรู้									
		0	1	1.5	2	2.5	3	3.5	4		
ภาษาไทย	66	0	7	13	6	11	15	6	8	29	43.94
คณิตศาสตร์	66	0	12	12	16	8	10	1	7	18	27.27
วิทยาศาสตร์	66	0	0	0	0	6	36	19	5	60	90.91
สังคมศึกษา ฯ	66	0	0	4	10	12	11	9	20	40	60.61
ประวัติศาสตร์	66	0	0	7	10	11	13	15	10	38	57.58
สุขศึกษา	66	0	0	0	0	1	3	24	38	65	98.48
พลศึกษา	66	0	5	0	0	0	0	13	48	61	92.42
ศิลปะ	66	0	0	0	1	14	14	18	19	51	77.27
การงานอาชีพฯ	66	0	0	0	0	0	6	9	51	66	100.00
ภาษาต่างประเทศ	66	0	5	11	8	8	12	9	13	34	51.52

กลุ่มสาระการเรียนรู้	ชั้นมัธยมศึกษาปีที่ 4 ภาคเรียนที่ 1									จำนวน นร.ที่ ได้ระดับ 3 ขึ้นไป	ร้อยละ นร. ที่ได้ระดับ 3 ขึ้นไป
	จำนวน ที่เข้า สอบ	จำนวนนักเรียนที่มีผลการเรียนรู้									
		0	1	1.5	2	2.5	3	3.5	4		
ภาษาไทย	60	0	0	1	8	6	8	12	25	45	75.00
คณิตศาสตร์	60	0	11	0	3	0	28	0	18	46	76.67
วิทยาศาสตร์	60	0	2	10	6	6	17	5	14	36	60.00
สังคมศึกษา ฯ	60	0	1	0	0	5	14	20	20	54	90.00
ประวัติศาสตร์	60	0	1	1	6	17	19	13	3	35	58.33
สุขศึกษา	60	0	0	0	0	0	0	4	56	60	100.00
พลศึกษา	60	0	0	0	0	0	0	0	60	60	100.00
ศิลปะ	60	0	0	0	2	3	2	8	45	55	91.67
การงานอาชีพฯ	60	0	0	0	0	3	9	11	37	57	95.00
ภาษาต่างประเทศ	60	0	9	4	17	13	9	7	1	17	28.33

กลุ่มสาระการเรียนรู้	ชั้นมัธยมศึกษาปีที่ 4 ภาคเรียนที่ 2									จำนวน นร.ที่ ได้ระดับ 3 ขึ้นไป	ร้อยละ นร. ที่ได้ระดับ 3 ขึ้นไป
	จำนวน ที่เข้า สอบ	จำนวนนักเรียนที่มีผลการเรียนรู้									
		0	1	1.5	2	2.5	3	3.5	4		
ภาษาไทย	60	0	1	6	4	4	11	10	24	45	75.00
คณิตศาสตร์	60	0	12	5	6	11	10	5	11	26	43.33
วิทยาศาสตร์	60	0	1	7	4	19	19	9	1	29	48.33
สังคมศึกษา ฯ	60	0	0	0	2	4	10	12	32	54	90.00
ประวัติศาสตร์	60	0	0	0	1	4	5	14	36	55	91.67
สุขศึกษา	60	0	0	0	0	0	0	4	56	60	100.00
พลศึกษา	60	0	0	0	0	0	0	0	60	60	100.00
ศิลปะ	60	0	0	0	0	0	3	8	49	60	100.00
การงานอาชีพฯ	60	0	0	0	0	1	6	4	49	59	98.33
ภาษาต่างประเทศ	60	0	7	2	1	14	4	8	24	36	60.00

กลุ่มสาระการเรียนรู้	ชั้นมัธยมศึกษาปีที่ 5 ภาคเรียนที่ 1									จำนวน นร.ที่ ได้ระดับ 3 ขึ้นไป	ร้อยละ นร. ที่ได้ระดับ 3 ขึ้นไป
	จำนวน ที่เข้า สอบ	จำนวนนักเรียนที่มีผลการเรียนรู้									
		0	1	1.5	2	2.5	3	3.5	4		
ภาษาไทย	55	0	7	5	4	15	7	7	10	24	43.64
คณิตศาสตร์	55	0	20	0	13	0	17	0	5	22	40.00
วิทยาศาสตร์	55	0	18	12	8	3	4	3	7	14	25.45
สังคมศึกษา ฯ	55	0	12	9	12	11	8	1	2	11	20.00
ประวัติศาสตร์	55	0	14	3	15	11	6	6	0	12	21.82
สุขศึกษา	55	0	0	0	0	0	1	3	51	55	100.00
พลศึกษา	55	0	0	0	0	0	0	0	55	55	100.00
ศิลปะ	55	0	0	0	0	1	4	2	48	54	98.18
การงานอาชีพฯ	55	0	0	0	0	4	10	12	29	51	92.73
ภาษาต่างประเทศ	55	0	7	11	13	16	8	0	0	8	14.55

กลุ่มสาระการเรียนรู้	ชั้นมัธยมศึกษาปีที่ 5 ภาคเรียนที่ 2									จำนวน นร.ที่ ได้ระดับ 3 ขึ้นไป	ร้อยละ นร. ที่ได้ระดับ 3 ขึ้นไป
	จำนวน ที่เข้า สอบ	จำนวนนักเรียนที่มีผลการเรียนรู้									
		0	1	1.5	2	2.5	3	3.5	4		
ภาษาไทย	56	0	1	4	6	5	5	18	17	40	71.43
คณิตศาสตร์	56	0	17	0	11	4	4	6	14	24	42.86
วิทยาศาสตร์	56	0	4	4	16	6	8	8	10	26	46.43
สังคมศึกษา ฯ	56	0	0	3	12	4	4	3	30	37	66.07
ประวัติศาสตร์	56	0	0	1	14	7	8	7	19	34	60.71
สุขศึกษา	56	0	0	1	0	1	3	11	40	54	96.43
พลศึกษา	56	0	0	0	0	1	7	5	43	55	98.21
ศิลปะ	56	0	0	0	0	1	8	5	42	55	98.21
การงานอาชีพฯ	56	0	0	0	0	1	10	8	37	55	98.21
ภาษาต่างประเทศ	56	0	3	1	7	9	11	11	14	36	64.29



กลุ่มสาระการเรียนรู้	ชั้นมัธยมศึกษาปีที่ 6 ภาคเรียนที่ 1									จำนวน นร.ที่ ได้ระดับ 3 ขึ้นไป	ร้อยละ นร. ที่ได้ระดับ 3 ขึ้นไป
	จำนวน ที่เข้า สอบ	จำนวนนักเรียนที่มีผลการเรียนรู้									
		0	1	1.5	2	2.5	3	3.5	4		
ภาษาไทย	51	0	4	1	7	9	0	13	17	30	58.82
คณิตศาสตร์	51	0	6	0	7	13	1	6	18	25	49.02
วิทยาศาสตร์	51	0	4	0	3	10	4	14	16	34	66.67
สังคมศึกษา ฯ	51	0	5	0	6	11	4	7	18	29	56.86
ประวัติศาสตร์	51	0	0	0	0	1	0	0	50	50	98.04
สุขศึกษา	51	0	0	0	0	0	13	0	38	51	100.00
พลศึกษา	48	0	3	0	0	0	4	9	32	45	93.75
ศิลปะ	51	0	5	0	3	8	5	17	13	35	68.63
การงานอาชีพฯ	51	0	5	0	3	5	4	11	23	38	74.51
ภาษาต่างประเทศ	51	0	3	0	5	5	2	8	28	38	74.51

กลุ่มสาระการเรียนรู้	ชั้นมัธยมศึกษาปีที่ 6 ภาคเรียนที่ 2									จำนวน นร.ที่ ได้ระดับ 3 ขึ้นไป	ร้อยละ นร. ที่ได้ระดับ 3 ขึ้นไป
	จำนวน ที่เข้า สอบ	จำนวนนักเรียนที่มีผลการเรียนรู้									
		0	1	1.5	2	2.5	3	3.5	4		
ภาษาไทย	48	0	0	2	16	4	18	6	2	26	54.17
คณิตศาสตร์	48	0	22	8	6	2	6	1	3	10	20.83
วิทยาศาสตร์	48	0	1	0	13	2	9	9	14	32	66.67
สังคมศึกษา ฯ	48	0	0	5	7	7	16	3	10	29	60.42
ประวัติศาสตร์	48	0	0	5	7	7	16	3	10	29	60.42
สุขศึกษา	48	0	1	3	2	1	0	0	41	41	85.42
พลศึกษา	48	0	0	0	0	0	0	0	48	48	100.00
ศิลปะ	48	0	0	0	0	0	0	10	38	48	100.00
การงานอาชีพฯ	48	0	1	0	11	2	0	2	32	34	70.83
ภาษาต่างประเทศ	48	0	3	1	8	15	9	8	4	21	43.75

## 2.2 คุณลักษณะอันพึงประสงค์ของผู้เรียน

ผลการประเมินชั้น	จำนวนนักเรียน	ดีเยี่ยม		ดี		ผ่านเกณฑ์		ไม่ผ่านเกณฑ์	
		จำนวนคน	ร้อยละ	จำนวนคน	ร้อยละ	จำนวนคน	ร้อยละ	จำนวนคน	ร้อยละ
ป.1	160	148	92.50	10	6.25	2	1.25	0	0.00
ป.2	154	143	92.86	11	7.14	0	0.00	0	0.00
ป.3	170	157	92.35	13	7.65	0	0.00	0	0.00
ป.4	145	135	93.10	10	6.90	0	0.00	0	0.00
ป.5	149	136	91.28	12	8.05	0	0.00	0	0.00
ป.6	142	133	93.66	8	5.63	0	0.00	0	0.00
ม.1	84	74	88.10	10	11.90	0	0.00	0	0.00
ม.2	77	54	70.13	23	29.87	0	0.00	0	0.00
ม.3	66	60	90.91	6	9.09	0	0.00	0	0.00
ม.4	60	58	96.67	2	3.33	0	0.00	0	0.00
ม.5	56	50	89.29	6	10.71	0	0.00	0	0.00
ม.6	48	43	89.58	5	10.42	0	0.00	0	0.00
ป.1-ป.6	920	852	92.61	64	41.62	2	0.22	0	0.00
ม.1-ม.6	391	339	86.701	52	75.33	0	0	0	0.00
<b>รวมทุกระดับชั้น</b>	<b>1311</b>	<b>1191</b>	<b>90.85</b>	<b>7.63</b>	<b>0.58</b>	<b>2.00</b>	<b>0.15</b>	<b>0</b>	<b>0.00</b>

### 2.3 ผลสรุปการอ่านคิดวิเคราะห์และเขียนสื่อความ

ระดับชั้น	จำนวน นร.ทั้งหมด	จำนวน/ร้อยละของนักเรียนตามระดับคุณภาพ (การอ่านคิด วิเคราะห์ และเขียน)			
		ดีเยี่ยม	ดี	ผ่าน	ไม่ผ่าน
ชั้น ป.1	161	81.37	5.59	13.04	0
ชั้น ป.2	154	80.52	7.79	11.18	0
ชั้น ป.3	170	75.29	15.88	8.07	0
ชั้น ป.4	145	80.69	10.34	8.07	0
ชั้น ป.5	149	87.92	6.71	3.11	0
ชั้น ป.6	142	89.44	9.86	0.62	0
ชั้น ม.1	87	85.06	14.94	0.00	0
ชั้น ม.2	77	87.01	12.99	0.00	0
ชั้น ม.3	66	72.73	27.27	0.00	0
ชั้น ม.4	58	94.83	5.17	0.00	0
ชั้น ม.5	56	82.14	17.86	0.00	0
ชั้น ม.6	48	75.00	25.00	0.00	0
รวม	1313.00	991.99	159.41	44.10	0
เฉลี่ยร้อยละ	100.00	82.67	13.28	3.67	0

## 2.4 สรุปข้อมูลกิจกรรมอบรม ปีการศึกษา 2558

หัวข้อการอบรม	วันที่อบรม	สถานที่อบรม	จำนวน ชั่วโมง
การประชุมขยายผลการอบรมเชิงปฏิบัติการการประกันคุณภาพภายในสถานศึกษา	15 - 16 พฤษภาคม 2558	โรงเรียน ภัทรวิทยา	16
ประชุมขยายผลการอบรมเชิงปฏิบัติการการจัดการเรียนการสอนตามแนวทางการพัฒนาการทางสมอง BBL	25 - 26 กรกฎาคม 2558	โรงเรียน ภัทรวิทยา	16
การอบรมเชิงปฏิบัติการ Thinking For Classroom	1 - 2 สิงหาคม 2558	โรงเรียน ภัทรวิทยา	16
ประชุมขยายผลการอบรมเชิงปฏิบัติการการจัดการเรียนรู้การบริหารเด็กอ่อนและคนชรา	26 สิงหาคม 2558	โรงเรียน ภัทรวิทยา	8
ประชุมขยายผลการอบรมเชิงปฏิบัติการการจัดทำแผนพัฒนาคุณภาพการศึกษาโรงเรียนเอกชน	21 ตุลาคม 2558	โรงเรียน ภัทรวิทยา	8
การอบรมเชิงปฏิบัติการการทำแผนพัฒนาคุณภาพการศึกษา	23 - 24 ตุลาคม 2558		16
ประชุมขยายผลการอบรมหนังสือและการอ่านเครื่องมือพัฒนาทักษะสมองในเด็กปฐมวัย	15 มกราคม 2559	โรงเรียน ภัทรวิทยา	8
การอบรมเชิงปฏิบัติการตามโครงการพัฒนาผู้บริหารและครูโรงเรียนเอกชนจังหวัดตาก ประจำปีงบประมาณ พ.ศ.2559	24 - 25 มีนาคม 2559	โรงเรียน ภัทรวิทยา	16
รวม			104

## 2.5 ผลสอบระดับชาติ

ผลการทดสอบทางการศึกษาระดับชาติด้านพื้นฐาน (O-NET) ประจำปีการศึกษา 2559

ชั้นประถมศึกษาปีที่ 6

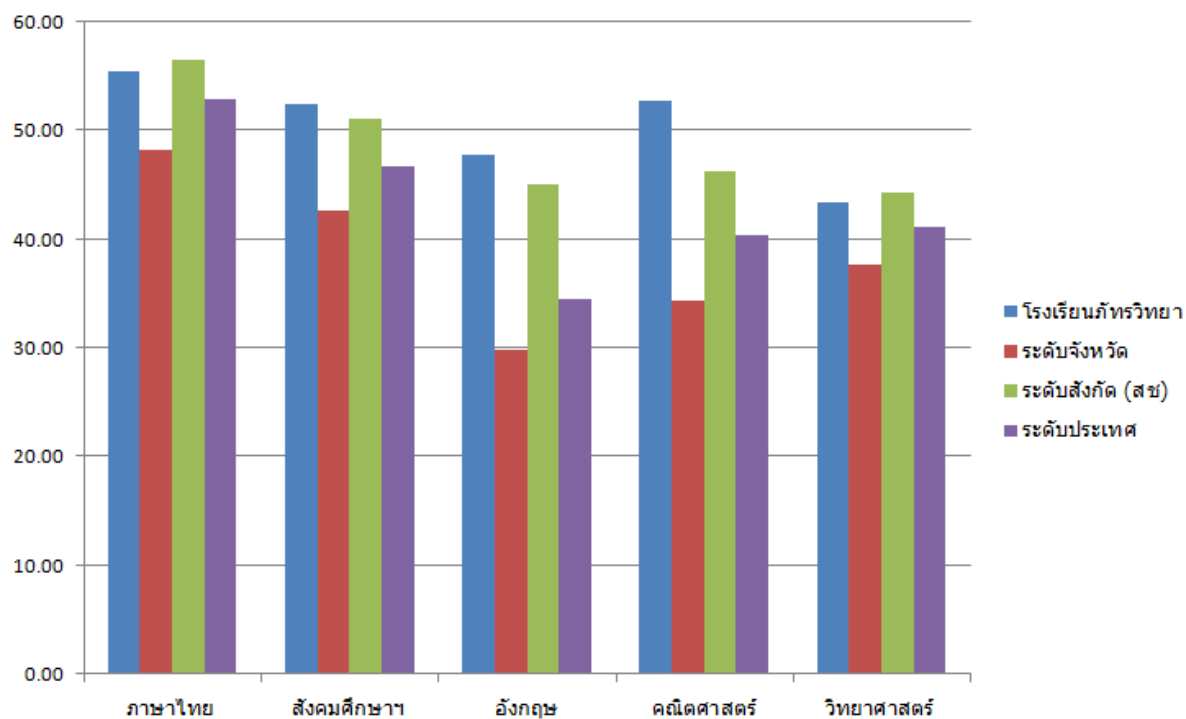

	โรงเรียนภัทรวิทยา	ระดับจังหวัด	ระดับสังกัด (สข)	ระดับประเทศ
ภาษาไทย	55.53	48.20	56.52	52.98
สังคมศึกษา	52.43	42.60	51.15	46.68
อังกฤษ	47.73	29.83	45.04	34.59
คณิตศาสตร์	52.70	34.35	46.27	40.47
วิทยาศาสตร์	43.41	37.76	44.34	41.22

หมายเหตุ : ค่าคะแนนเฉลี่ยทุกวิชาของนักเรียน สูงกว่าคะแนนเฉลี่ยระดับจังหวัด และระดับประเทศ

ผลการทดสอบทางการศึกษาระดับชาติด้านพื้นฐาน (O-NET) ประจำปีการศึกษา 2559

ชั้นมัธยมศึกษาปีที่ 3

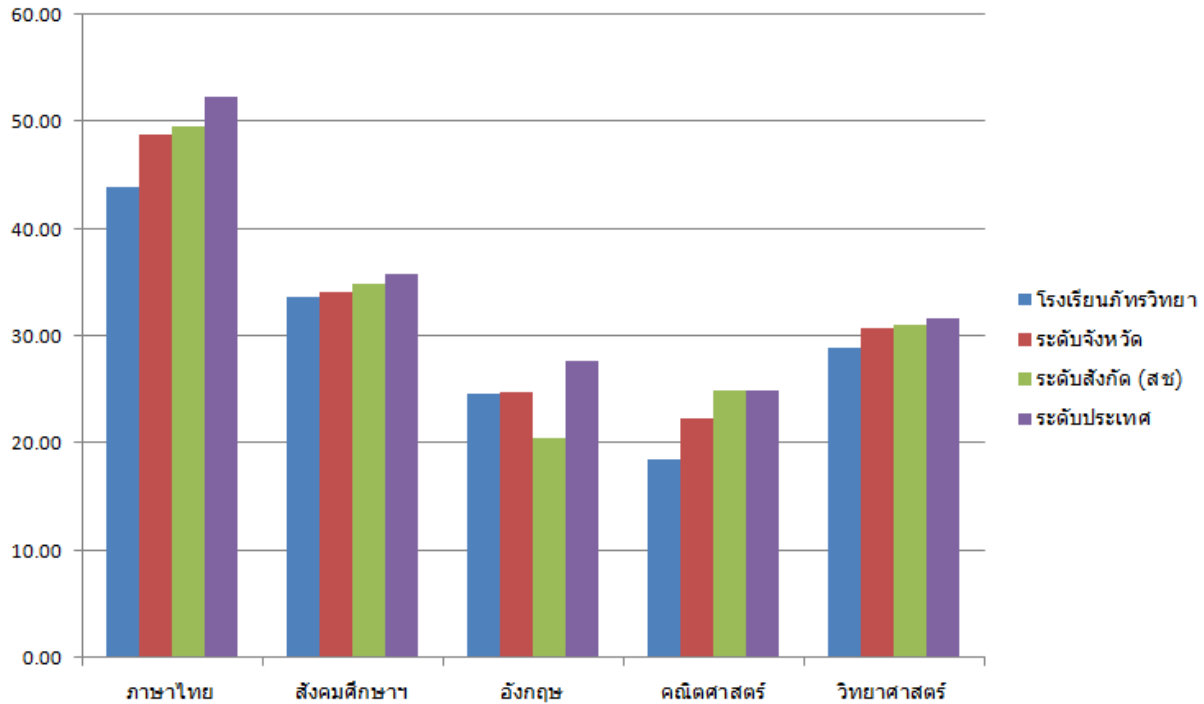

	โรงเรียนภัทรวิทยา	ระดับจังหวัด	ระดับสังกัด (สช)	ระดับประเทศ
ภาษาไทย	45.65	44.74	45.86	46.63
สังคมศึกษา	47.09	47.42	48.75	49.00
อังกฤษ	35.06	29.33	34.91	31.80
คณิตศาสตร์	28.41	26.69	29.88	29.31
วิทยาศาสตร์	33.33	33.67	35.21	34.99

ผลการทดสอบทางการศึกษาระดับชาตินิพื้นฐาน (O-NET) ประจำปีการศึกษา 2559

ชั้นมัธยมศึกษาปีที่ 6

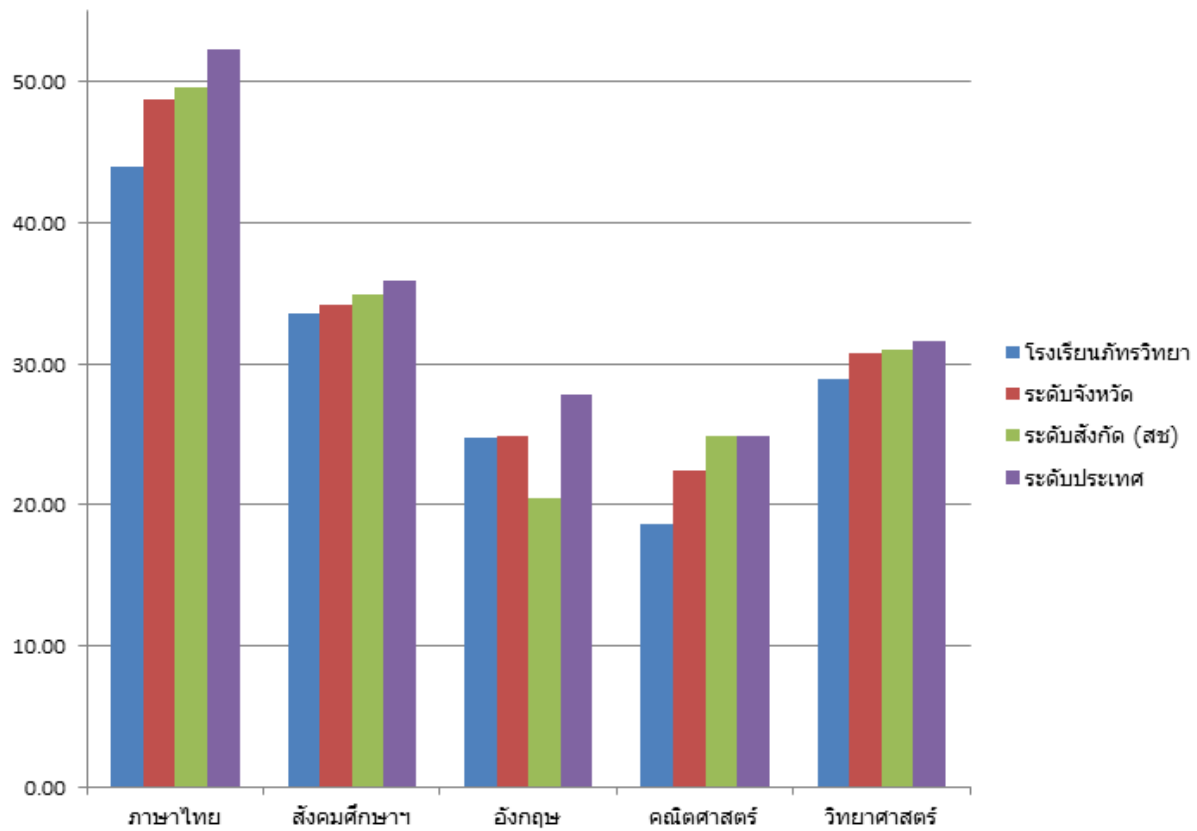

	โรงเรียนภัทรวิทยา	ระดับจังหวัด	ระดับสังกัด (สช)	ระดับประเทศ
ภาษาไทย	43.92	48.77	49.64	52.29
สังคมศึกษา	33.60	34.19	34.91	35.89
อังกฤษ	24.71	24.83	20.44	27.76
คณิตศาสตร์	18.59	22.37	24.88	24.88
วิทยาศาสตร์	28.88	30.76	31.03	31.62

2) เปรียบเทียบผลการทดสอบทางการศึกษาระดับชาติขั้นพื้นฐาน (O-NET) ประจำปีการศึกษา 2558-2559

ผลการทดสอบทางการศึกษาระดับชาติขั้นพื้นฐาน ประจำปีการศึกษา 2558-2559

ระดับชั้นประถมศึกษาปีที่ 6

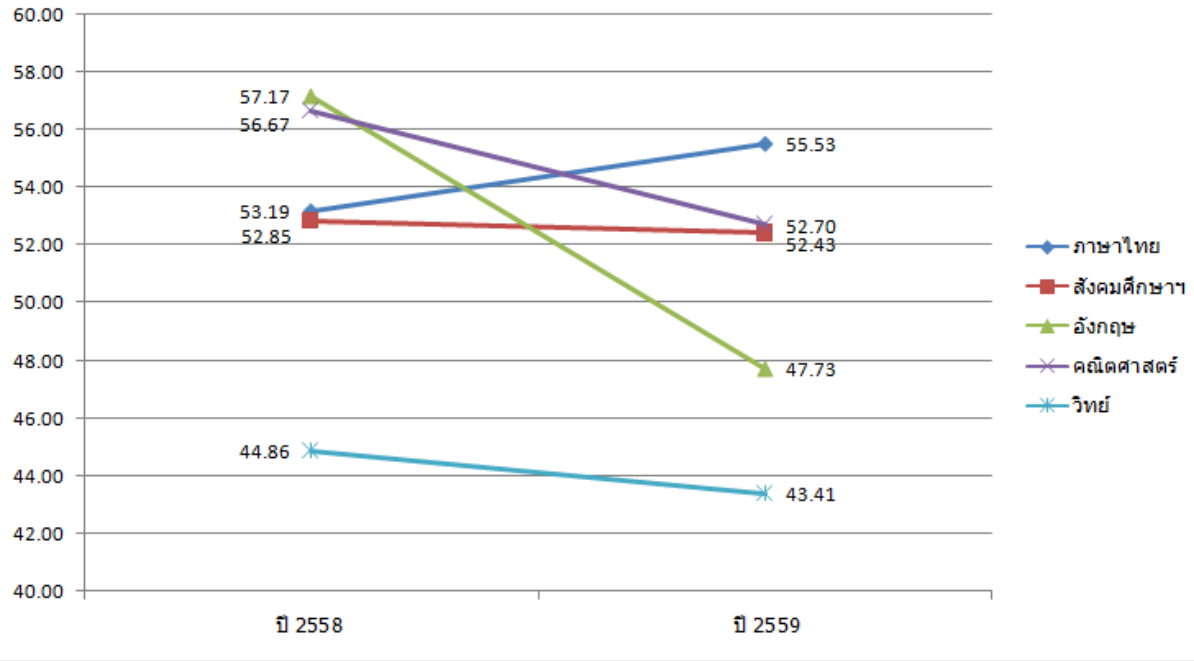

	ปี 2558	ปี 2559
ภาษาไทย	53.19	55.53
สังคมศึกษา	52.85	52.43
อังกฤษ	57.17	47.73
คณิตศาสตร์	56.67	52.70
วิทยาศาสตร์	44.86	43.41

หมายเหตุ : วิชาภาษาไทยมีค่าคะแนนเฉลี่ยเพิ่มขึ้นจากปีการศึกษา 2558



ผลการทดสอบทางการศึกษาระดับชาตินิยมพื้นฐาน ประจำปีการศึกษา 2558-2559

ระดับชั้นมัธยมศึกษาปีที่ 3

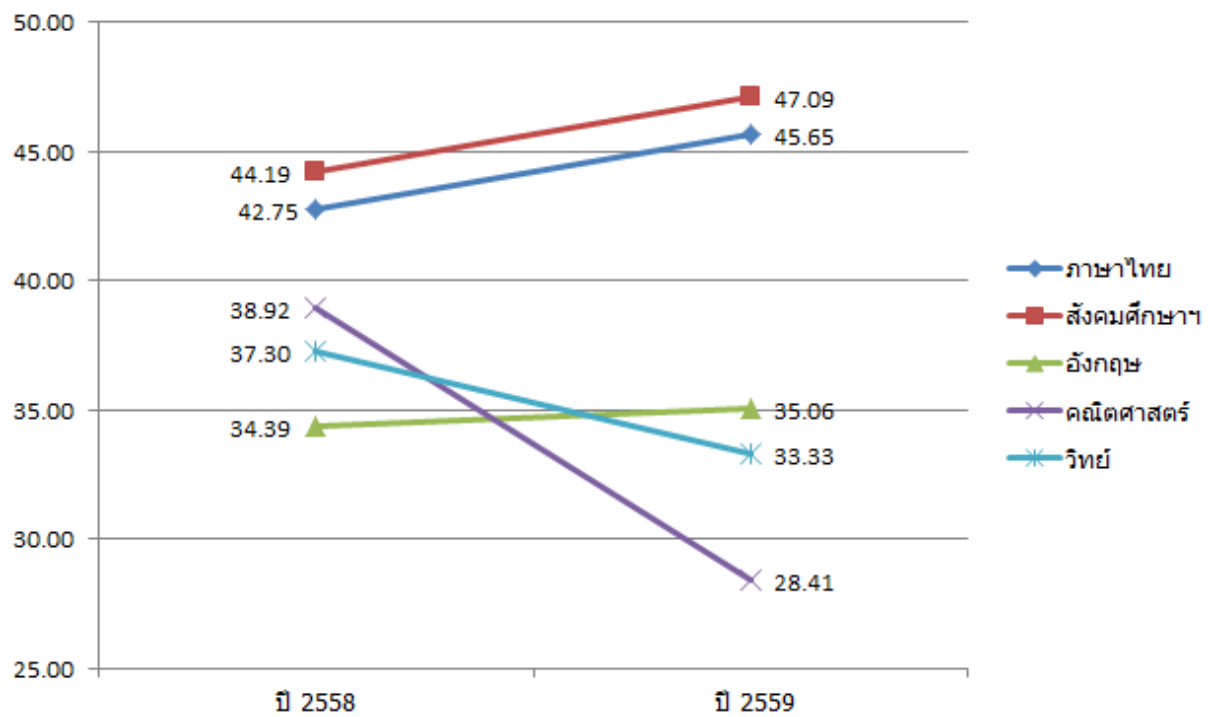

	ปี 2558	ปี 2559
ภาษาไทย	42.75	45.65
สังคมศึกษา	44.19	47.09
อังกฤษ	34.39	35.06
คณิตศาสตร์	38.92	28.41
วิทยาศาสตร์	37.30	33.33

หมายเหตุ : วิชาภาษาไทย สังคมศึกษา และภาษาอังกฤษมีค่าคะแนนเฉลี่ยเพิ่มขึ้นจากปีการศึกษา 2558

ผลการทดสอบทางการศึกษาระดับชาติด้านพื้นฐาน ประจำปีการศึกษา 2558-2559

ระดับชั้นมัธยมศึกษาปีที่ 6

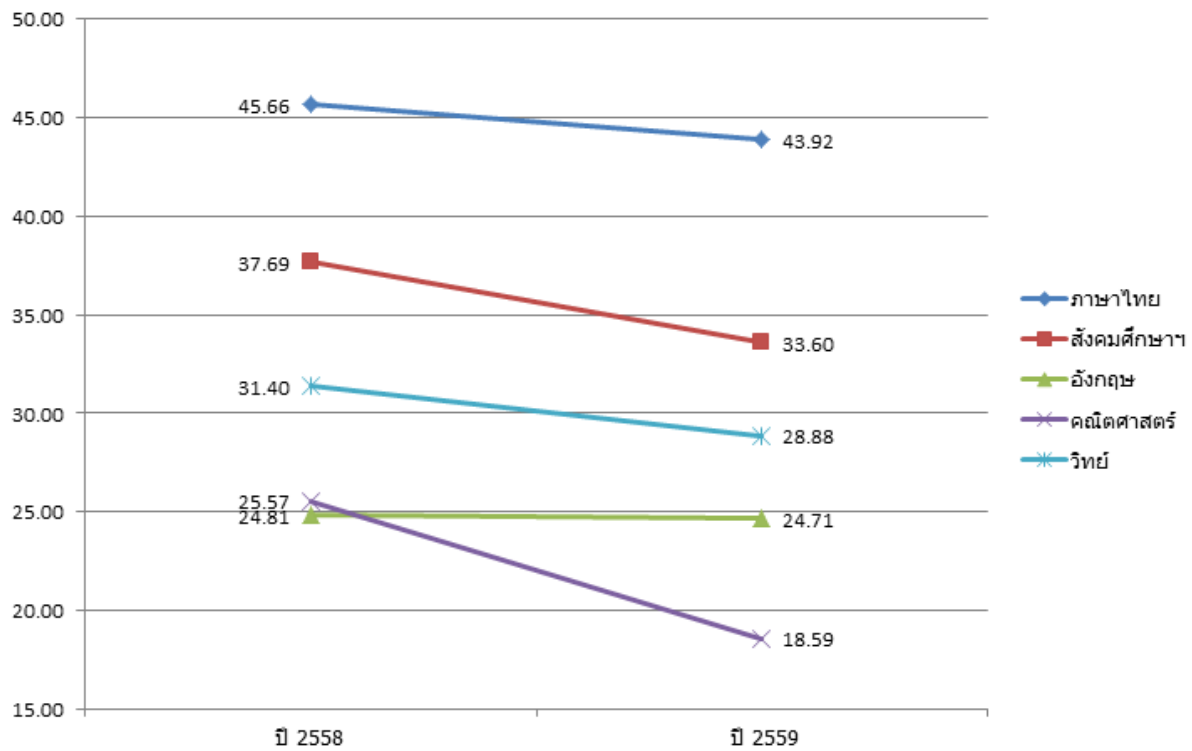

	ปี 2558	ปี 2559
ภาษาไทย	45.66	43.92
สังคมศึกษา	37.69	33.60
อังกฤษ	24.81	24.71
คณิตศาสตร์	25.57	18.59
วิทยาศาสตร์	31.40	28.88

## 2.6 นักเรียนสร้างชื่อเสียงให้แก่โรงเรียน ปีการศึกษา 2559

ชื่อนักเรียน	ระดับรางวัล/ชื่อรางวัลที่ได้รับ	หน่วยงานที่มอบรางวัล
1. เด็กหญิงขวัญชนก เปลรินทร์	การแข่งขันงานศิลปหัตถกรรมนักเรียน ระดับประเทศ ครั้งที่ 66 การแข่งขันประกวดเพลงคุณธรรม ชั้น ป.1 – 3 ได้รับรางวัลชนะเลิศอันดับที่ 2	สำนักงานคณะกรรมการ การศึกษาขั้นพื้นฐาน (สพฐ)
2. เด็กหญิงนัทศิริ ตีบงา		
3. เด็กหญิงพิมพ์ประไพ ใจอ้าย		
4. เด็กหญิงวรรณสรณ์ วรรณวิจิตร		
5. เด็กหญิงอชิรญาณ์ โอสถานนท์		
เด็กหญิงพัฒนารีวี รัตนอักษรศิลป์	การแข่งขันงานศิลปหัตถกรรมนักเรียน ระดับประเทศ ครั้งที่ 66 การแข่งขันอัจฉริยภาพทางคณิตศาสตร์ ชั้น ป.1 – 3 ได้อันดับที่ 4	สำนักงานคณะกรรมการ การศึกษาขั้นพื้นฐาน (สพฐ)

## 2.7 สรุปผลการสอบคัดเลือก เข้าศึกษาในระดับอุดมศึกษา

ที่	ชื่อ - สกุล	คณะ/สาขา	มหาวิทยาลัย
1	นางสาวอาทิตย์ยา นิธิหวังสมจิตร	คณะสาธารณสุขศาสตร์ สาขาอนามัยชุมชน	มหาวิทยาลัยพะเยา
2	นายอัษฎา กำใจฤทธิ	คณะศิลปศาสตร์ สาขาพัฒนาสังคม	มหาวิทยาลัยพะเยา
3	นางสาวจงคณา นากาโน	คณะพยาบาลศาสตร์	มหาวิทยาลัยพะเยา
4	นายอริภค ม่วงไหมทอง	คณะนิติศาสตร์	มหาวิทยาลัยพะเยา
5	นายภานุพงษ์ พรหมมานู	คณะรัฐศาสตร์	มหาวิทยาลัยพะเยา
6	นางสาวเบญจพร สว่างนภาลัย	คณะวิทยาศาสตร์ สาขาสาธารณสุขศาสตร์	มหาวิทยาลัยพะเยา
7	นายวาทีต โสภานามาต	คณะบริหารการบัญชี	มหาวิทยาลัยพะเยา
8	นางสาวทีระพอ พงศ์ประทีปชัย	คณะบริหารการตลาด	มหาวิทยาลัยพะเยา
9	นายฉัตรวิฑูฒิ สอนเจริญทรัพย์	คณะพยาบาลศาสตร์	มหาวิทยาลัยพะเยา
10	นางสาวอนัญญา พระตีกพงษ์	คณะนิติศาสตร์	มหาวิทยาลัยพะเยา
11	นางสาวพรพิมล ตาสุนินทร์	คณะนิเทศศาสตร์ สาขาประชาสัมพันธ์	มหาวิทยาลัยนเรศวร

12	นายรณกร	ลาเบา	คณะศิลปศาสตร์ สาขาพัฒนาสังคม	มหาวิทยาลัยนเรศวร
13	นางสาวนงนุช	ลำธารสีฟ้า	คณะนิติศาสตร์	มหาวิทยาลัยนเรศวร
14	นางสาวนิตยา	สุนทรวงษ์	คณะบริหารธุรกิจ สาขาเศรษฐศาสตร์และการสื่อสาร	มหาวิทยาลัยนเรศวร
15	นายฉัตรมงคล	ผาแสนถิ่น	คณะศึกษาศาสตร์ เอกพลศึกษา	สถาบันพลศึกษาเชียงใหม่
16	นายณัฐวัตร	ใจช่วง	คณะวิทยาศาสตร์ สาขาวิทยาศาสตร์การกีฬา	สถาบันพลศึกษาเชียงใหม่
17	นางสาวจงคณา	นากาโน	คณะพยาบาลศาสตร์	มหาวิทยาลัยแม่โจ้
18	นายปริญญา	สมัครธัญญากรณ์	คณะเกษตรศาสตร์ สาขาพืชสวน	มหาวิทยาลัยแม่โจ้
19	นายชาคริต	ศกุนรักษ์	คณะเกษตรศาสตร์ สาขาพืชไร่	มหาวิทยาลัยแม่โจ้
20	นายกัญจน์ธนัท	วงศ์คำจันทร์	คณะวิศวกรรมศาสตร์เกษตร	มหาวิทยาลัยแม่โจ้
21	นายธีรยุทธ	ปิ่นแก้ว	คณะเศรษฐศาสตร์	มหาวิทยาลัยแม่โจ้
22	นางสาวภาพตะวัน	เทพวงศ์	คณะเศรษฐศาสตร์	มหาวิทยาลัยแม่โจ้
23	นายวัชรพงษ์	นาควังไทร	คณะบริหารธุรกิจการตลาด	มหาวิทยาลัยแม่โจ้
24	นางสาวสุนิตา	ทิพย์บรรจงสุข	คณะศึกษาศาสตร์ เอกภาษาอังกฤษ	มหาวิทยาลัยแม่โจ้
25	นางสาวพรพิมล	ตาสุนินทร์	คณะวิทยาการจัดการ สาขาการตลาด	มหาวิทยาลัยราชภัฏเชียงใหม่
26	นายอรุโณชา	ดียศ	คณะครุศาสตร์ สาขาจิตวิทยา	มหาวิทยาลัยราชภัฏเชียงใหม่
27	นายเจษฎา	จารุเจริญทรัพย์	คณะวิทยาการจัดการ สาขาธุรกิจระหว่างประเทศ	มหาวิทยาลัยราชภัฏเชียงใหม่
28	นายศรัณย์	จิตรสินี	คณะนิติศาสตร์	มหาวิทยาลัยราชภัฏ พิบูลสงคราม
29	นางสาวอรุณา	โนรีสุวรรณ	คณะบริหารธุรกิจ สาขาธุรกิจการบิน	มหาวิทยาลัยศรีปทุม

30	นางสาวภาพตะวัน เทพวงศ์	คณะบริหารธุรกิจ สาขาการโรงแรม	มหาวิทยาลัยเทรเซา
31	นายปริญญา สมัครัญญากรณ์	คณะเทคโนโลยี สาขาคอมพิวเตอร์กราฟฟิคดิจิทัล	มหาวิทยาลัยเทรเซา
32	นายธิตูฒิ สอนเจริญทรัพย์	คณะพยาบาลศาสตร์	มหาวิทยาลัยเทรเซา
33	นางสาวนงนุช ลำธารสีฟ้า	คณะพยาบาลศาสตร์	มหาวิทยาลัยเทรเซา
34	นางสาวชลิตา โกอินตะ	คณะพยาบาลศาสตร์	มหาวิทยาลัยเทรเซา
35	นางสาวจงคณา นากาโน	คณะพยาบาลศาสตร์	มหาวิทยาลัยเทรเซา
36	นางสาวเวรณี โชคบำรุง	คณะพยาบาลศาสตร์	มหาวิทยาลัยเทรเซา
37	นางสาวสุนิตา ทิพย์บรรจงสุข	คณะพยาบาลศาสตร์	มหาวิทยาลัยเทรเซา
38	นางสาวนิตยา สุนทรวงษ์	คณะบริหารธุรกิจ สาขาการบัญชี	มหาวิทยาลัยเทรเซา
39	นางสาวนงนุช ลำธารสีฟ้า	คณะเทคโนโลยีอุตสาหกรรม สาขาการจัดการโลจิสติกส์	มหาวิทยาลัยราชภัฏ กำแพงเพชร
40	นายประสงค์ สิงห์ทุ่งเสือ	คณะครุศาสตร์ สาขาคณิตศาสตร์	มหาวิทยาลัยราชภัฏ กำแพงเพชร
41	นางสาวสุนิตา ทิพย์บรรจงสุข	คณะครุศาสตร์ สาขาภาษาอังกฤษ	มหาวิทยาลัยราชภัฏ กำแพงเพชร
42	นางสาวนันทา กิตติกาญจนสกุล	คณะบริหารธุรกิจ สาขาการจัดการ	มหาวิทยาลัยราชภัฏ กำแพงเพชร
43	นางสาววรรณรัตน์ เต็มพันธุนันท์	คณะเทคโนโลยีอุตสาหกรรม สาขาการจัดการโลจิสติกส์	มหาวิทยาลัยราชภัฏ กำแพงเพชร
44	นางสาวปราณวดี ทองสอน	คณะบริหารธุรกิจ สาขาการบัญชี	มหาวิทยาลัยราชภัฏ กำแพงเพชร
45	นายธิตูฒิ สอนเจริญทรัพย์	คณะพยาบาลศาสตร์	สถาบันราชชนนี เชียงราย
46	นางสาวนงนุช ลำธารสีฟ้า	คณะบริหารธุรกิจการบัญชี	มหาวิทยาลัยราชมงคล กรุงเทพ
47	นางสาวนิตยา สุนทรวงษ์	คณะบริหารธุรกิจ สาขาธุรกิจเพื่อสังคม	มหาวิทยาลัย ศรีนครินทรวิโรฒ